bad & heizung®
GARANTIERT LEBENSQUALITÄT

Windmüller GmbH
Haustechnik

NUR EINE
# SICHERE AUSBILDUNG
IST EINE GUTE AUSBILDUNG

# Agenda

1. Windmüller – Das sind wir!
2. Unser Leistungsspektrum
3. Gründe für eine Ausbildung bei Windmüller
4. Unsere Ausbildungsberufe
    1. Anlagenmechaniker*in (Sanitär/Heizung/Klima)
    2. Elektroniker*in (Energie- und Gebäudetechnik)
    3. Elektroniker*in (Automatisierungstechnik)
    4. Flaschner*in
    5. Technische/r Systemplaner*in
    6. Kaufmann/-frau für Büromanagement*
    7. Kaufmann/-frau im Einzelhandel*  *(m/w/d)
5. Zukunfts- und Karrierechancen
6. Praktikum

# 1. Windmüller – Das sind wir!

- Flaschnerei-Geschäft wurde 1902 von Karl Windmüller in SHA gegründet.
- Betrieb wurde kontinuierlich mit Verwaltungs- und Lagergebäuden erweitert
- Heute befindet sich das Unternehmen in vierter Generation

- 200 Mitarbeiter *(Standort SHA)*
  → ***davon <u>35 Azubis!</u>***
- Tochtergesellschaften in: Gaildorf, Bühlerzell, Ilshofen und Obersontheim
- Mitglied der bad&heizung AG → Verband mit über 80 Mitgliedern in ganz Deutschland

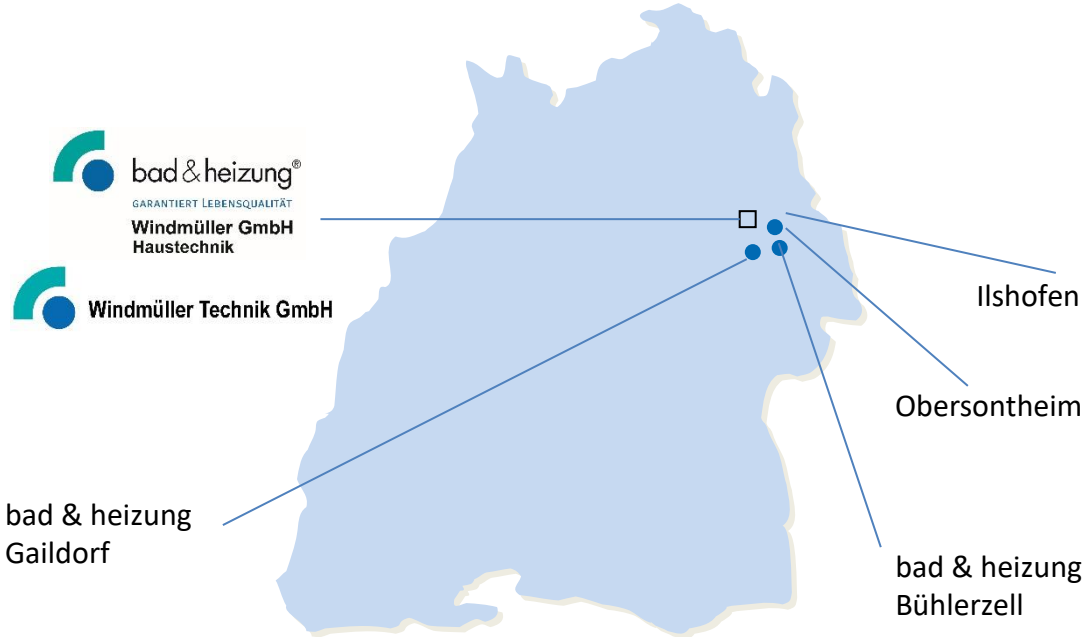

# 1. Windmüller – Das sind wir!

**Unsere Kunden sind:**

- Herr und Frau Mustermann aus Schwäbisch Hall
  - Badezimmer, Sanitärinstallation
  - Heizungs- und Solaranlagen
  - Lüftungs- und Klimaanlagen
  - Photovoltaik und Elektroinstallation
  - Kundendienst

**…aber auch:**

- Holopack, Sulzbach
- Optima Group, Schwäbisch Hall
- Stahl, Waldenburg
- Würth Solar, Schwäbisch Hall
- Schloss Galerie, Rastatt
- Kärcher, Winnenden
- Outlet City, Metzingen
- Rhein Energie AG, Köln
- Kaufland, Möckmühl
- Grüne Meile, Heidelberg

Und viele mehr….

… dort ist die Technik etwas größer!

# 1. Windmüller – Das sind wir!

# 2. Unser Leistungsspektrum

**Wärme- und Kältetechnik**
- Gasheizungen
- Ölheizungen
- Pellet-/ Holzheizungen
- Solar
- Wärmepumpenheizung

**Sanitär- und Medientechnik**
- Gas- und Wasserinstallation
- Abwasserinstallationen
- Technische Gase
- Bäder
- Druckluftanlagen

**Luft- und Klimatechnik, für**
- Produktionshallen
- Bürogebäude
- Verkaufsräume
- Gaststätten
- Entrauchungsanlagen

**Reinraumtechnik, für:**
- Optik- und Lasertechnologie
- Luft- und Raumfahrttechnik
- Forschung & Wissenschaft
- Produktion von Lebensmitteln und Arzneimitteln

**Installation**
Über 90 Monteure bilden sich stetig fort, um immer die beste Lösung zu finden

**Gebäudeautomation**
Steuerung von Smart Home sowie Heizungs-, Lüftungs-, Klimaanlagen etc.

**Energiekonzepte**
- Hackschnitzelanlagen
- Photovoltaik
- Blockheizkraftwerke
- Solarthermie

**Kundendienst**
Gute Pflege und regelmäßige Wartung verlängert die Lebens-dauer der Anlagen und spart zudem Energie

# 3. Gründe für eine Ausbildung bei Windmüller

- **Zukunftssicher!**
  - Die Berufsbilder für unsere Ausbildungsberufe sind hochaktuell und zukunftsfähig. Auch in Zukunft werden Sanitäranlagen, Energie- und Heizsysteme sowie regenerative Energien wichtige Themen sein.
  - → **In den letzten Jahren haben wir ALLE Azubis übernommen!**
- **Allround-Wissen!**
  - Von den technischen Grundlagen des Handwerks über die Kundenbetreuung bis hin zur Beratung, vermitteln wir in der Ausbildung alles an Know-how, das man für den Beruf benötigt.
  - → **Die bad&heizungs Nachwuchs-Akademie fördert die Entwicklung weiterer Soft-Skills im Umgang mit Kunden und Kollegen. Diese Seminare sind Pflicht!**
- **Top-Betreuung!**
  - In unseren Projekt-Gruppen hat der Azubi einen/mehrere verantwortliche Projektleiter, die ihn anleiten. Jede Gruppe ist Spezialist in ihrem Gebiet – somit werden unsere Azubis Spezialisten in jedem Gebiet der Haustechnik.
- **Gute Ausbildungskonditionen!**
  - Wir zahlen gute Gehälter, bieten 30 Tage Urlaub sowie Urlaubs- und Weihnachtsgeld.

sanitär heizung klima
TOP AUSBILDER
BADEN-WÜRTTEMBERG

# 4. Unsere Ausbildungsberufe

# 4.1 Anlagenmechaniker*in *(Sanitär/Heizung/Klima)* (m/w/d)

**Ausbildungsdauer:** 3,5 Jahre
**Ausbildungsort:** Betrieb und Berufsschule (Crailsheim)
**Ausbildungsablauf:** Dual, Ausbildungsbetrieb und Berufsschule im Wechsel
**Ausbildungsgehalt:** 1. LJ: 760 €, 2. LJ: 810 €, 3. LJ: 940 €, 4. LJ: 1030 €

## Was macht man in diesem Beruf?

- Anhand technischer Zeichnungen und Anweisungen Arbeit vorbereiten
  - Einzelteile anfertigen
  - Einzelkomponenten zu Baugruppen zusammenfügen
- Planung und Installation von versorgungstechnischen Anlagen und Systemen
- Rohre verlegen
- Prüfung der Maschinen, Apparaten
- Inbetriebnahme, Instandhaltung, Erweiterung und Wartung der Anlagen

# 4.1 Anlagenmechaniker*in *(Sanitär/Heizung/Klima)* (m/w/d)

## Wo arbeitet man?

- Industrieunternehmen
- Ein- und Mehrfamilienhäuser

## Worauf kommt es an?

- Sorgfalt und Verantwortungsbewusstsein
- Teamfähigkeit
- Wissen und Begeisterung in Werken und Technik sowie gute Kenntnisse in Mathematik und Physik

# 4.2 Elektroniker*in *Energie- und Gebäudetechnik* (m/w/d)

**Ausbildungsdauer:** 3,5 Jahre
**Ausbildungsort:** Betrieb und Berufsschule (Schwäbisch Hall)
**Ausbildungsablauf:** 1. Jahr Vollzeit in der Schule (mit finanzieller Unterstützung, danach im Wechsel Betrieb/Schule)
**Ausbildungsgehalt:** 2. LJ: 810 €, 3. LJ: 940 €, 4. LJ: 1030 €

## Was macht man in diesem Beruf?

- Installation, Inbetriebnahme und Prüfung elektrischer Anlagen
- Stromkreise festlegen
- Netzwerke installieren
- Elektronische Größen messen
- Kundendienst und Wartung
- Ferndiagnosen

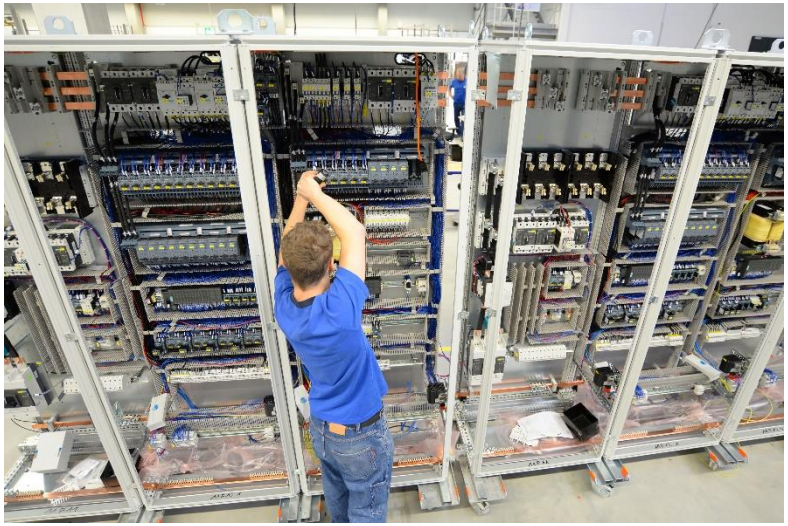

# 4.2 Elektroniker*in *Energie- und Gebäudetechnik* (m/w/d)

## Wo arbeitet man?

- Industrieunternehmen
- Ein- und Mehrfamilienhäuser

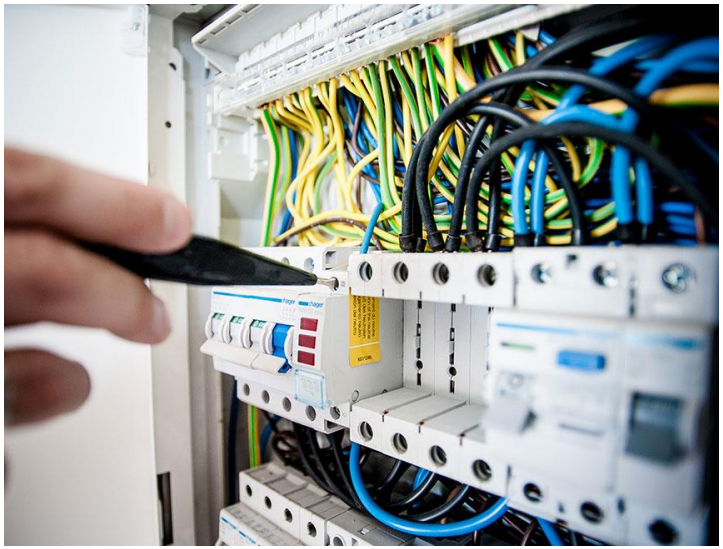

## Worauf kommt es an?

- Gute Konzentrationsfähigkeit
- Teamfähigkeit
- Spaß in Umgang mit Zahlen und Physik
- Logisches Denken

# 4.3 Elektroniker*in *Automatisierungstechnik* (m/w/d)

**Ausbildungsdauer:** 3,5 Jahre
**Ausbildungsort:** Betrieb und Berufsschule (Schwäbisch Hall)
**Ausbildungsablauf:** Dual, Ausbildungsbetrieb und Berufsschule im Wechsel
**Ausbildungsgehalt:** 1. LJ: 760 €, 2. LJ: 810 €, 3. LJ: 940 €, 4. LJ: 1030 €

## Was macht man in diesem Beruf?

- Systeme in Netzwerke einbinden
- Automatisierungsgeräte programmieren & konfigurieren
- Automatisch laufende Gesamtsystem konstruieren
- Anlagen prüfen und warten
- Steuerungen und Anlagen, bauen, prüfen und warten
- Stromlaufpläne mit CAD Software planen

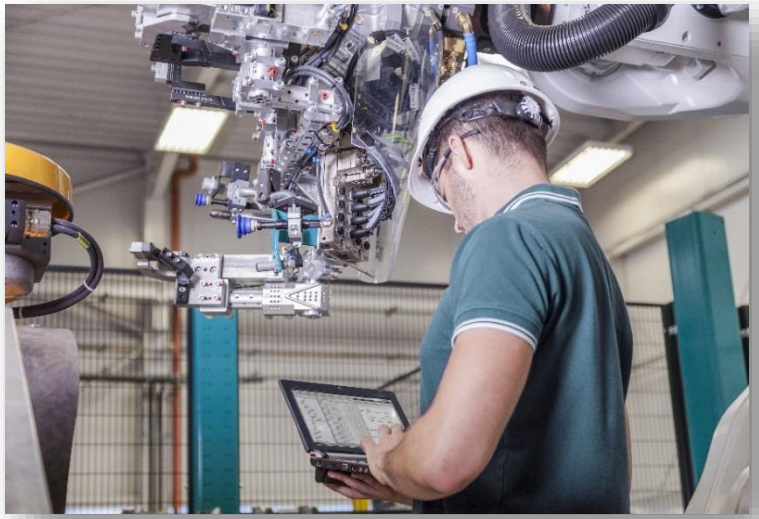

# 4.3 Elektroniker*in *Automatisierungstechnik* (m/w/d)

## Wo arbeitet man?

- Industrieunternehmen
- Ein- und Mehrfamilienhäuser

## Worauf kommt es an?

- Teamfähigkeit
- Verständnis komplexer Zusammenhänge
- Sorgfalt & Genauigkeit

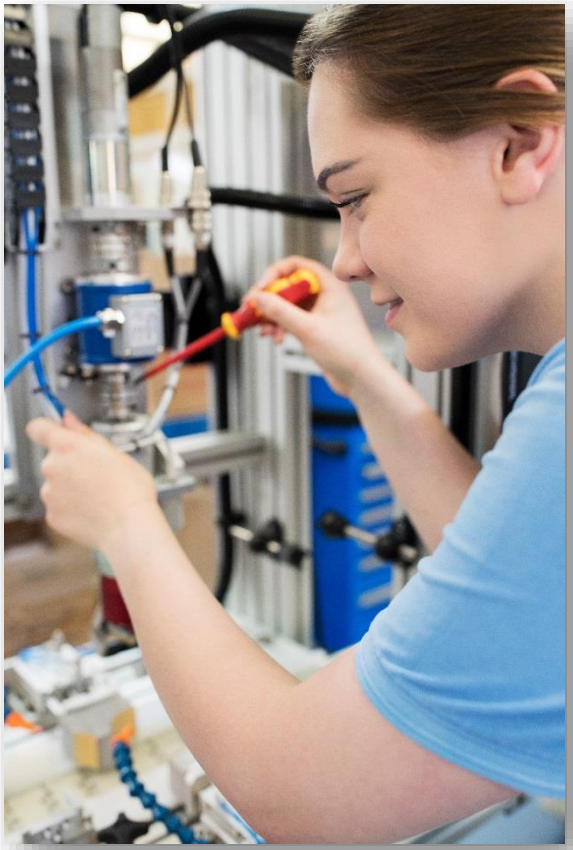

# 4.4 Flaschner*in (m/w/d)

**Ausbildungsdauer:** 3,5 Jahre

**Ausbildungsort:** 1. Jahr Vollzeit in der Schule (Crailsheim, danach im Ausbildungsbetrieb mit Blockunterricht in Ulm)

**Ausbildungsgehalt:** 1. LJ: 760 €, 2. LJ: 810 €, 3. LJ: 940 €, 4. LJ: 1030 €

## Was macht man in diesem Beruf?

- Blecharbeiten rund ums Haus: schneiden, falzen, formen und montieren
- Messen, anfertigen und montieren der Blechbauteile
- Reparaturen
- Blechbauteile sind unter anderem: Blechdächer, Kaminverwahrungen, Dachrinnen, Regenfallrohre, Außenwandkamine, u.v.m.

# 4.4 Flaschner*in (m/w/d)

## Wo arbeitet man?

- Werkstatt
- Beim Kunden vor Ort

## Worauf kommt es an?

- Gute Konzentrationsfähigkeit
- Teamfähig
- Fingerspitzengefühl
- keine Anfälligkeit für Höhenschwindel

# 4.5 Technische/r Systemplaner*in (m/w/d)

**Ausbildungsdauer:** 3 Jahre
**Ausbildungsort:** Betrieb und Berufsschule (Stuttgart)
**Ausbildungsablauf:** Blockunterricht, d.h. 3 Blöcke mit je ca. 6 Wochen Schule im Jahr, die Zeit dazwischen im Ausbildungsbetrieb
**Ausbildungsgehalt:** 1. LJ: 760 €, 2. LJ: 810 €, 3. LJ: 940 €

## Was macht man in diesem Beruf?

- Erstellen von Zeichnungen und Plänen
- Fachliche Berechnungen durchführen
- Konstruieren von Heizungs- und Lüftungsanlagen
- Anfertigung technischer Begleitunterlagen

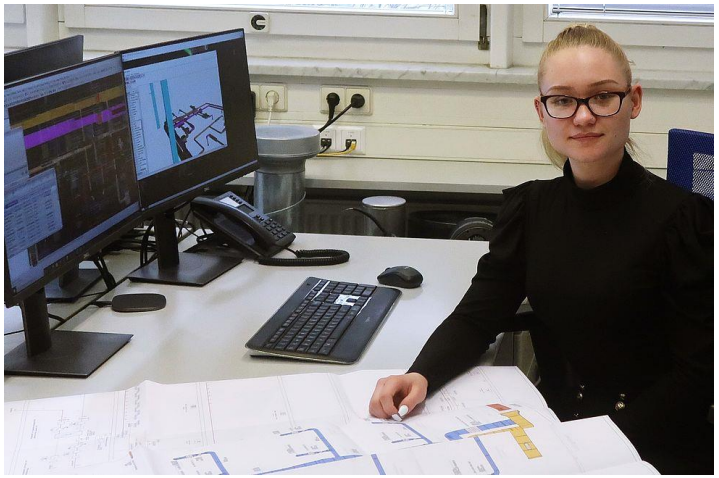

# 4.5 Technische/r Systemplaner*in (m/w/d)

## Wo arbeitet man?

- Büro
- Auf den Baustellen

## Worauf kommt es an?

- Gute Konzentrationsfähigkeit
- Teamfähigkeit
- Sorgfältiges Arbeiten
- Logisches Denken
- Räumliches Vorstellungsvermögen

# 4.6 Kaufmann-/frau für Büromanagement (m/w/d)

**Ausbildungsdauer:** 3 Jahre
**Ausbildungsort:** Betrieb und Berufsschule (Schwäbisch Hall)
**Ausbildungsablauf:** Dual, Ausbildungsbetrieb und Berufsschule im Wechsel
**Ausbildungsgehalt:** 1. LJ: 760 €, 2. LJ: 810 €, 3. LJ: 940 €

## Was macht man in diesem Beruf?

- Textgestaltung und Kommunikationsübermittlung
- Schriftverkehr erledigen
- Statistiken und Dateien erstellen
- Postein- und Ausgang bearbeiten
- Personalverwaltung
- Rechnungen kontrollieren

# 4.6 Kaufmann-/frau für Büromanagement (m/w/d)

## Wo arbeitet man?

- Büro

## Worauf kommt es an?

- Flexibilität
- Genauigkeit
- Kunden- und Serviceorientierung
- Gute Kenntnisse in Deutsch und Mathematik
- EDV-Kenntnisse

# 4.7 Kaufmann-/frau im Einzelhandel (m/w/d)

**Ausbildungsdauer:** 3 Jahre
**Ausbildungsort:** Betrieb und Berufsschule (Schwäbisch Hall)
**Ausbildungsablauf:** Dual, Ausbildungsbetrieb und Berufsschule im Wechsel
**Ausbildungsgehalt:** 1. LJ: 760 €, 2. LJ: 810 €, 3. LJ: 940 €

## Was macht man in diesem Beruf?

- Beratung und Verkauf: Waren präsentieren, Kunden beraten, Reklamationen bearbeiten
- Kasse: Waren scannen, kassieren
- Lagerung: Lieferungen entgegennehmen, Warenkontrolle, Produkte einlagern
- Verwaltung: Preise recherchieren, Ware bestellen

# 4.7 Kaufmann-/frau im Einzelhandel (m/w/d)

## Wo arbeitet man?

- Fachmarkt, Ausstellung
- Büro

## Worauf kommt es an?

- Freude an Kommunikation mit Kunden
- Kaufmännisches Denken
- Kunden- und Serviceorientierung
- Gute Kenntnisse in Deutsch und Mathematik
- EDV-Kenntnisse
- Interesse an technischen Teilen

# 5. Zukunfts- und Karrierechancen

**Fortbildungen**
Stetige Fortbildung ist bei uns für jeden Pflicht – mindestens 2x im Jahr!

**Techniker**
Entweder 2 Jahre Vollzeit oder 4 Jahre Teilzeit mit Fernunterricht.

**Meister**
Als geprüfter Meister/in bekommt man vertiefte Kenntnisse in Theorie und Praxis, wie z.B. Elektrotechnik, Betriebswirtschaft, Arbeits- und Berufspädagogik.

**(B.A.-) Studium**
z.B. Versorgungs- und Energiemanagement

# 6. Praktikum - Was will ich mal werden?

Du weißt, dass du handwerklich arbeiten möchtest, aber nicht genau in welchem Ausbildungsberuf?
Hier kann ein Praktikum helfen, den perfekten Ausbildungsberuf für dich zu finden. Wir bieten daher jederzeit Praktika an.

Die Dauer des Praktikums ist frei wählbar, mindestens aber einen ganzen Tag.

**Gerne kannst du auch in verschiedene Ausbildungsberufe reinschnuppern, um möglichst viele Informationen zu sammeln, sodass dir die Entscheidung für den richtigen Beruf leichter fällt.**

**Praktikum bei Windmüller:**

- **Keine komplizierte Bewerbung notwendig**
- **Ab einem Tag möglich**
- **Mehrere Berufe in EINEM Praktikum erleben**

**= häufig der Start in eine Ausbildung bei uns!**

Schicke uns einfach eine E-Mail mit deinem Wunschdatum und welche(n) Beruf(e) du gerne ausprobieren möchtest!

# DU FINDEST DAS HANDWERK SPANNEND? WIR AUCH!

## Dann bewirb dich JETZT bei Windmüller: Wir freuen uns auf dich!

Sende deine Bewerbung per Post oder E-Mail **oder nutze unseren Bewerbungs-Konfigurator:**

**Windmüller GmbH**
Steinbeisweg 19
74523 Schwäbisch Hall
Tel.: 0791/9550-137
Mail: jobs@windmueller-sha.de
**www.windmueller-jobs.de**